Glasbeschläge bei Bohle

Highlights 2025

Glasgeländer · Innen- & Außenausbau · Bad & Dusche

ÜBER UNS

In Sachen Glas haben wir uns einen ganz bestimmten Platz gesichert: den Ersten

Wir sind Europas führender Hersteller und Anbieter rund um den Werkstoff Glas. Dabei stehen wir nicht nur Glasbetrieben zur Seite, sondern auch dem Handwerk und dem Handel. Denn unser Portfolio umfasst die volle Bandbreite an erstklassigen Lösungen. Darunter Beschläge für Duschen und Schiebetüren, Geländersysteme, Produkte für den industriellen Glaszuschnitt, Handling-Geräte und Werkzeuge sowie Verarbeitungsmaterialien.

UNSERE PRODUKTWELT GLASBESCHLAG

Glas in Szene setzen gelingt mit hochwertigen Beschlägen. Unser umfangreiches Portfolio umfasst Lösungen für den Innen- und Außenausbau, das Bad und die Dusche sowie Glasgeländer. Ein Erfolgsfaktor: wir entwickeln und produzieren viele unserer Produkte am Stammsitz in Haan.

Glasgeländer

Willkommen in der Welt der Glasgeländer und Absturzsicherungen. Informieren Sie sich hier über Punkthalter, Ganzglasgeländer sowie französische Balkone. Bei allen Geländerprodukten von Bohle können Sie sich auf erstklassige Qualität, eine schnelle Montage, höchste Sicherheit und ein modernes Design verlassen.

Innen- & Außenausbau

Treten Sie ein und verschaffen Sie sich einen Eindruck der Innenausbau Lösungen von Bohle. Hier finden Sie hochwertige Beschläge für Dreh- und Schiebetüren, Trennwandsysteme und Verglasungen jeder Art. Für eine anspruchsvolle Inneneinrichtung setzen Sie auf Bohle Beschläge!

Bad & Dusche

Entdecken Sie unser umfangreiches Portfolio an Duschtürbeschlägen. Ganz gleich, ob Anschlag- oder Pendeltürbänder, Dusch-Schiebetüren oder das passende Zubehör. Das Bad Sortiment von Bohle hält die richtige Lösung für Sie bereit. Denn Badezimmer von gestern sind die Wellness-Oasen von morgen.

GLASGELÄNDER 4

VetroMount® 4
Glas-Punkthalter 8
Lyon 9

INNEN- & AUSSENAUSBAU 10

MasterTrack® FT 10
MasterTrack® BT 11
FloorTrack 12
FrameTec Select 2.0 13
Alva 14

BAD & DUSCHE 15

Juna® 15
Madrid FM 16
Arta FM 17

BERATUNG & SERVICE 18

SEMINARE 19

WIR BEKENNEN FARBE

Verleihen Sie Ihren Projekten das perfekte Finish – eine Vielzahl unserer Produkte können jetzt ganz nach Ihren Wünschen pulverbeschichtet werden.
Wählen Sie aus der gesamten Standard-RAL-Farbpalette und passen Sie Ihre Projekte harmonisch an Ihre Architektur an. Ob Türsysteme im Innen- und Außenbereich, Glastrennwände oder Absturzsicherungen – alles erscheint in einem einheitlichen Look.

Für Sonderfarben außerhalb der RAL-Palette sprechen Sie uns gerne an – wir prüfen Ihre individuellen Wünsche.

VetroMount® **HEAVY DUTY**

DE AT

Das VetroMount® HD Bodenprofil U für die Aufsatzmontage aus extrudiertem Aluminium erfüllt die Anforderung an eine Holmlast von 2 kN und ist auf Stahl sowie Beton geprüft. Nutzen Sie für eine zügige Drainage die Zwischenverbinder, die mit einer einfachen Steckverbindung zwischen die Bodenprofile gesetzt werden.

Produkthighlights

- 2 kN Holmlast
- Geprüfte Befestigung auf Beton und Stahl
- Einbau mit und ohne Abdeckprofil
- Glashöhen bis zu 1300 mm
- Glasbreiten ab 300 mm möglich
- Aluminium mit schützender Eloxalschicht

AbP geprüftes System

Statisch berechnet gemäss DIN18008

2kN

Profile auf Wunsch nach der RAL-Farbskala.
Bitte schreiben Sie uns an:
beschlag@bohle.de

VetroMount® PV-Ready

DE AT

Auf die Frage, wie sich der Einsatz von erneuerbaren Energien mit Glasbeschlägen kombinieren lässt - ohne Abstriche bei der Optik zu machen - gibt das Ganzglasgeländer VetroMount® eine Antwort. Denn wo Glasscheiben als Geländer dienen, ist auch der Einsatz von Photovoltaik möglich. Doch wohin mit Verkabelungen und Anschlussdosen? Wo bislang auffällige Handläufe erforderlich waren, die außerdem aufgrund der Leitungen ans Gebäude angeschlossen werden mussten, stellt Bohle sein Grundprofil mit optimaler Verkabelungsmöglichkeit vor: Bestens versteckt, dennoch jederzeit zu erreichen und mit dezentem Kantenschutz zu realisieren.

Produkthighlights

- Einfachere Montage: Kabel und Anschlüsse werden im Bodenprofil verbaut
- Elegantere Optik: dezenter Kantenschutz ohne sichtbare Kabelkanäle und Stromanbindung über Bodenprofile möglich
- Höhere Energiegewinnung dank 1,30 m Glashöhe

PV-Distanzklotz BO 5403119 (blau eingefärbt)

AbP geprüftes System

Statisch berechnet gemäss DIN18008

1kN

VetroMount® Pulverbeschichtung

DE AT

Individuelle Pulverbeschichtung in allen Standard-RAL-Farben

Verleihen Sie Ihrem Glasgeländersystem das perfekte Finish - unsere VetroMount® Profile – darunter Coverprofile, Abdeckprofile, Zwischenverbinder und Endkappen – können jetzt ganz nach Ihren Wünschen pulverbeschichtet werden. Wählen Sie aus der gesamten Standard-RAL-Farbpalette und passen Sie die Geländerprofile harmonisch an Ihre Architektur an. Ob Fensterrahmen, Haustüren oder Absturzsicherung – alles erscheint in einem einheitlichen Look.

Zusätzlich zu unserem Standard-Finish in mattem Glanzgrad bieten wir auf Anfrage auch glänzende oder feinstrukturierte Oberflächen an. Für Sonderfarben außerhalb der RAL-Palette sprechen Sie uns gerne an – wir prüfen Ihre individuellen Wünsche.

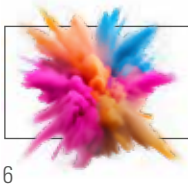

Profile auf Wunsch nach der RAL-Farbskala.
Bitte schreiben Sie uns an:
beschlag@bohle.de

VetroMount® Zuschnitt-Service

DE AT

Ab sofort übernehmen wir für Sie den passgenauen Zuschnitt der VetroMount® Geländerprofile. Sie erhalten die Profile direkt auf Ihre Wunschmaße und -gehrungen zugeschnitten. Denn was nicht passt, wird passend gemacht. Die fünf Profilvarianten bieten Ihnen eine Vielzahl von Einbaumöglichkeiten.

Glas-Punkthalter

DE AT

Punkthalter für Glas, auch Glashalter genannt, schaffen rahmenlose Verglasungen, die häufig für Fassaden, Geländer oder Dächer zum Einsatz kommen. Die kleinen Alleskönner sind vielseitig anwendbar und setzen Glas elegant in Szene, während sie selbst optisch in den Hintergrund rücken. Punkthalter von Bohle folgen einer stabilen Ausführung nach DIN EN 1991-1-1 und sind präzise verarbeitet.

Produkthighlight

- Einfache Montage und Fixierung des Glases
- Robuste Ausführung gemäß DIN EN 1991-1-1
- Distanz nach der Montage justierbar
- Einstellbarkeit von der Vorderseite
- Einstellbar durch Langloch im Bauanschluss

Jetzt auch in Schwarz erhältlich

Lyon - Französischer Balkon

DE AT

In modernen Häusern und Wohnanlagen sorgen bodentiefe Fenster für viel Licht und ein großzügiges Raumgefühl. Mit dem französischen Balkon Lyon verschmelzen dabei größtmögliche Transparenz mit höchster Sicherheit: Sogar maximale Glasbreiten von 4000 mm sind problemlos möglich.

Produkthighlights

- Höchste Sicherheit für bodentiefe Fenster, zertifiziert nach DIN 18008-4 (AbP)
- Spannweiten bis vier Meter möglich
- Profillängen: 900 mm, 1000 mm und 1100 mm, Sonderhöhen auf Anfrage
- Einfache Montage durch 1-2-3-Klicksystem
- Nur vier Verschraubungen pro Seite notwendig

AbP geprüftes System

ÖNORM B 3716-3

Profile auf Wunsch nach der RAL-Farbskala.
Bitte schreiben Sie uns an:
beschlag@bohle.de

MasterTrack® FT - Jetzt auch in Weiß

DE AT

Mit MasterTrack® FT bietet Bohle eine Hightech-Komplettlösung für Schiebetürsysteme, die mit einer revolutionären Laufkultur und spürbarer Leichtgängigkeit beeindruckt. Das Besondere: Die gesamte Montage erfordert nur wenige Handgriffe. Entsprechend schnell, intuitiv und damit kostensparend erfolgt der Einbau.

Produkthighlights

- Beeindruckende Laufruhe
- Außergewöhnliche Leichtgängigkeit
- Sanfter Schließmechanismus
- Sicherer Aushebeschutz
- Elegante Optik in den Gewichtsklassen 60, 80, 120 und 150 kg
- Modularer Aufbau in allen Gewichtsklassen
- Intuitive und kostensparende Montage
- Alle Einstellungen komfortabel von vorne zu erreichen
- Metalldämpfer mit hochwertiger Hydraulik und doppelseitiger Federführung
- Synchron öffnende Anlagen möglich

MasterTrack® BT - Schiebetürsystem

DE AT

Die Sonderlösungen der MasterTrack® BT Schiebetür-Serie kommen dann zum Einsatz, wenn die Einbausituation mehr als eine einfache Decken-oder Wandmontage erfordert. Mit dem modularen System von MasterTrack® BT sind der Raumgestaltung keine Grenzen gesetzt. Mit nur wenigen Einzelteilen und dank der kompakten Laufschiene, in der sich die Glasaufhängung unterhalb des Laufwagens befindet, lassen sich ein- und mehrflügelige Türen sowie deckenbündige Lösungen im Handumdrehen installieren.

Produkthighlights

- Einfacher Glas-Klemmmechanismus für sicheren Halt
- Einbau mit und ohne Festverglasung
- Höheneinstellung +/-3 mm
- Sanfter Schließmechanismus
- Sicherer Aushebeschutz
- Optionale Metalldämpfer mit hochwertiger Hydraulik und doppelseitiger Federführung
- Synchron öffnende Anlagen möglich

FloorTrack - Terrassenverglasung

DE AT

Das Gefühl draußen zu sein – ohne draußen zu sein. Wie das gelingt? Mit dem neuen bodengeführten Schiebetürsystem von Bohle. Ob für den privaten Sommergarten oder einer praktischen Terrassenabgrenzung in der Gastronomie: Mit FloorTrack schaffen Sie eine mobile und transparente Trennwand, die Außenbereiche elegant voneinander trennt.

Produkthighlights

- Installation mit eingelassener oder aufgesetzter Bodenschiene
- 3-5 Schiebelemente möglich
- Gesamtbreiten von über 10 m realisierbar dank Verbindungselementen
- 3 Oberflächen verfügbar: Weiß (RAL 9010), Anthrazitgrau (RAL 7016) und Alufarbig eloxiert
- Perfekte Ausrichtung dank Höhenverstellbarkeit

Profile auf Wunsch nach der RAL-Farbskala.
Bitte schreiben Sie uns an:
beschlag@bohle.de

FrameTec Select 2.0 - Glastrennwandsystem

DE AT

Das Glastrennwandsystem FrameTec Select 2.0 ist ein echtes Multitalent: Die elegante schlanke Rahmenkonstruktion schafft offene, lichtdurchflutete Raumkonzepte und wahrt dank der Schallschutzdämmung bis 37 dB gleichzeitig die Diskretion in Wohn- und Büroräumen. Das System zeichnet sich durch seine vielseitigen Einbaumöglichkeiten aus und überzeugt mit hochwertig verarbeiteten Profilen, die sich schnell und einfach montieren lassen. Kreieren Sie mit gläsernen Wänden ein neues Raumgefühl.

Produkthighlights

- Stabiles Rahmensystem mit sicherem Halt
- Flexibel kombinierbar mit Oberlicht, Seitenteil oder als Trennwand
- Schmale Boden- und Wandprofile für einheitliche Optik
- Schneller Einbau dank cleverem Profilsystem
- Schallschutzdämmung bis 37 dB

ift-ZERTIFIZIERT

FrameTec Select 2.0 ist durch das ift Rosenheim nach DIN 4109 geprüft worden.

Profile auf Wunsch nach der RAL-Farbskala.
Mindestabnahme von 4 Profilen oder Zargen-Sets.
Bitte schreiben Sie uns an: beschlag@bohle.de

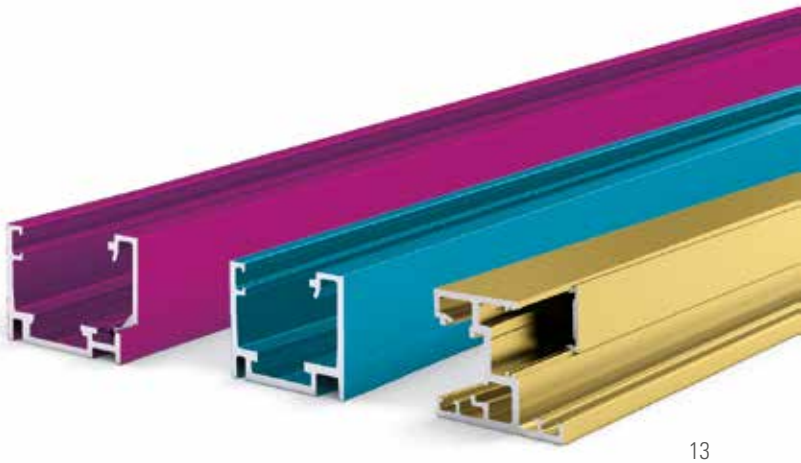

Alva - Selbstschließender Eckbeschlag

DE AT

Mit herausragenden Funktionen, komfortablen Montagemöglichkeiten und der klaren Formgestaltung gehört der Eckbeschlag Alva zu den Besten seiner Klasse. Da der passende obere Eckbeschlag die gleichen Maße hat wie der untere, harmoniert die Beschlagslösung als Ganzes besonders gut. Alva eignet sich damit als zeitlos gestaltetes Allroundtalent. Die gesamte Hydraulik für die Selbstschließ-funktion ist im schlanken Beschlag untergebracht. Der Beschlag mit der Schließkraft EN5 hat dieselben Maße von 184x70 mm wie der Eckbeschlag EN3 und sorgt daher für eine einheitliche Optik bei unterschiedlich großen Türen in einem Raum. Besonders geeignet ist er für breite und schwere Türen.

Produkthighlights

- Schnelle Montage ohne Bodenausnehmung
- Nur zwei Bohrungen zur sicheren Befestigung der Bodenplatte
- Hochwertige Optik ohne sichtbare Schrauben oder Befestigungspunkte
- Schwarze Einlagen
- Abdeckkappen auch in Oberflächen schwarz und poliert erhältlich
- Einfache Feinjustierung der Tür
- Geprüft mit 500.000 Zyklen nach DIN EN 1154 durch das ift Rosenheim
- Passende Wandanschluss-Klemmprofile im Sortiment

500.000
ZYKLEN ift-GEPRÜFT

Juna® - Duschtürband

DE AT

Die Juna® Duschtürbandserie fällt ins Auge – und bleibt im Sinn. Die Beschläge sind in acht Oberflächen erhältlich und vereinen moderne Eleganz mit hochwertigen Materialien. Und weil wahre Schönheit bekanntlich von innen kommt, bestehen die Duschtürbänder aus Werkstoffen von höchster Qualität. So garantieren sie eine lange Lebensdauer und sorgen gleichzeitig für bemerkenswerte Akzente – im wahrsten Sinne des Wortes.

Farbe Weiß lieferbar ab Ende 2025

100.000 ZYKLEN ift-GEPRÜFT

PATENTIERTE **>NULLLAGEN<** EINSTELLUNG

QUALITY BY BOHLE MADE IN GERMANY

5 JAHRE GARANTIE

SAUNA GETESTET

Juna® ist durch das ift Rosenheim nach DIN EN 14428:2005-02, Abschnitt 5.5 geprüft worden.

Madrid FM* - Duschtürband

DE AT

Das Band verfügt über eine flächenbündige, einstellbare Glasbefestigung, die eine einfache Reinigung des Glases ermöglicht. Sämtliche Verschraubungen am Band sind verdeckt, sodass nichts die hochwertige Optik stört. Das Design ist klassisch eckig und damit zeitlos. Die Dichtprofile können durch das Band geführt werden. Zur Montage werden keine Glasausschnitte, sondern lediglich Glassenkbohrungen benötigt.

Produkthighlights

- Verdeckt liegende Schrauben
- Nur Glassenkbohrungen erforderlich
- Duschtürdichtungen können durch das Band geführt werden
- Flächenbündige Montage

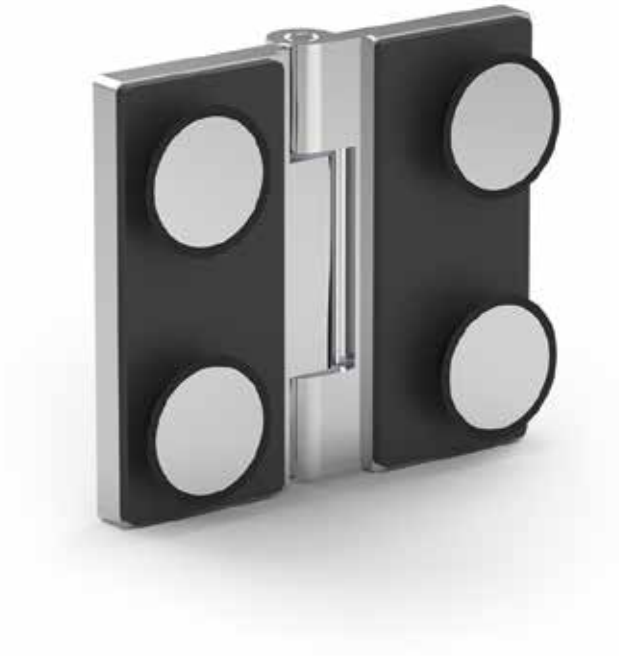

*FM = flächenbündie Montage

Arta FM* - Duschtürband

DE AT

Die Arta Duschtürbeschläge sind die elegante Lösung für Duschtüren aus Glas. Die Bänder sind als Anschlagtürbänder konstruiert und erlauben eine Führung der Dichtprofile durch das Band. Auf dem klassischen, eckigen Design sind keine störenden Verschraubungen sichtbar. Die Einstellung der Nulllage wird ermöglicht durch eine Schraube, die sich an der Unterseite des Bandes befindet. Die Hebe-Senkfunktion mit 5 mm Hubhöhe ermöglicht ein selbständiges Schließen der Duschtür. Bedingt durch das Absenken der Tür beim Schließen, kann aufgrund eines erhöhten Dichtungsandruckes eine bessere Dichtigkeit erreicht werden. Das Duschtürband eignet sich hervorragend für barrierefreie, ebenerdige Bäder.

Produkthighlights

- Duschtürdichtungen können durch das Band geführt werden
- Stufenlose Nulllageneinstellung
- Hebe-Senk Mechanismus mit 5 mm Hubhöhe
- Nur Glassenkbohrungen erforderlich
- Verdeckt liegende Schrauben
- Flächenbündige Montage

*FM = flächenbündie Montage

Beratung & Service

DE AT

Seit unserer Gründung 1923 haben wir unschätzbares Know-how rund um den Werkstoff Glas entwickelt. Mit unseren internationalen Experten-Teams und lokalen Niederlassungen beraten wir Sie weltweit vor Ort, unterstützen Sie mit Ausschreibungstexten und Planungsunterlagen, ausführlicher Produktberatung sowie technischer Beratung z.B. bei Großprojekten.

Beschläge

Für Anliegen rund um das Beschlagsortiment wie Geländer, Duschen, Schiebetüren und vieles mehr.

beschlag@bohle.de
02129 5568 951

Für die Unterstützung bei der Projektplanung.

technik-beschlag@bohle.de
02129 5568 953

Praxisnahe Seminare

Wir machen Sie zum Experten
Seit über 30 Jahren teilen wir unser Fachwissen und unsere Leidenschaft für den Werkstoff Glas mit Ihnen. Wir kennen alle Raffinessen der technischen Verarbeitungsmöglichkeiten und genau diese erlernen Sie in unseren Seminaren. Wählen Sie Ihren Termin aus dem festen Programm oder sprechen Sie uns für maßgeschneiderte Seminare für Sie und Ihr Team an. Wir unterstützen Sie bei Ihrer ganz persönlichen Qualifikation.

Man lernt nicht aus. Egal, ob Sie Ihr Wissen auffrischen oder neue Mitarbeitende schulen wollen: Unsere Seminare bieten eine perfekte Mischung aus Theorie und Praxis. Dafür kommen wir gerne zu Ihnen ins Haus.

- Verschiedene Fachthemen: von Glasschneiden über Glaskleben bis zur Beschlagsmontage
- In-House Seminare mit hohem Praxisanteil
- Seminarinhalt auf Ihren Bedarf zugeschnitten

DE

Für Seminare in Österreich wenden Sie sich an info@bohle.at

AT

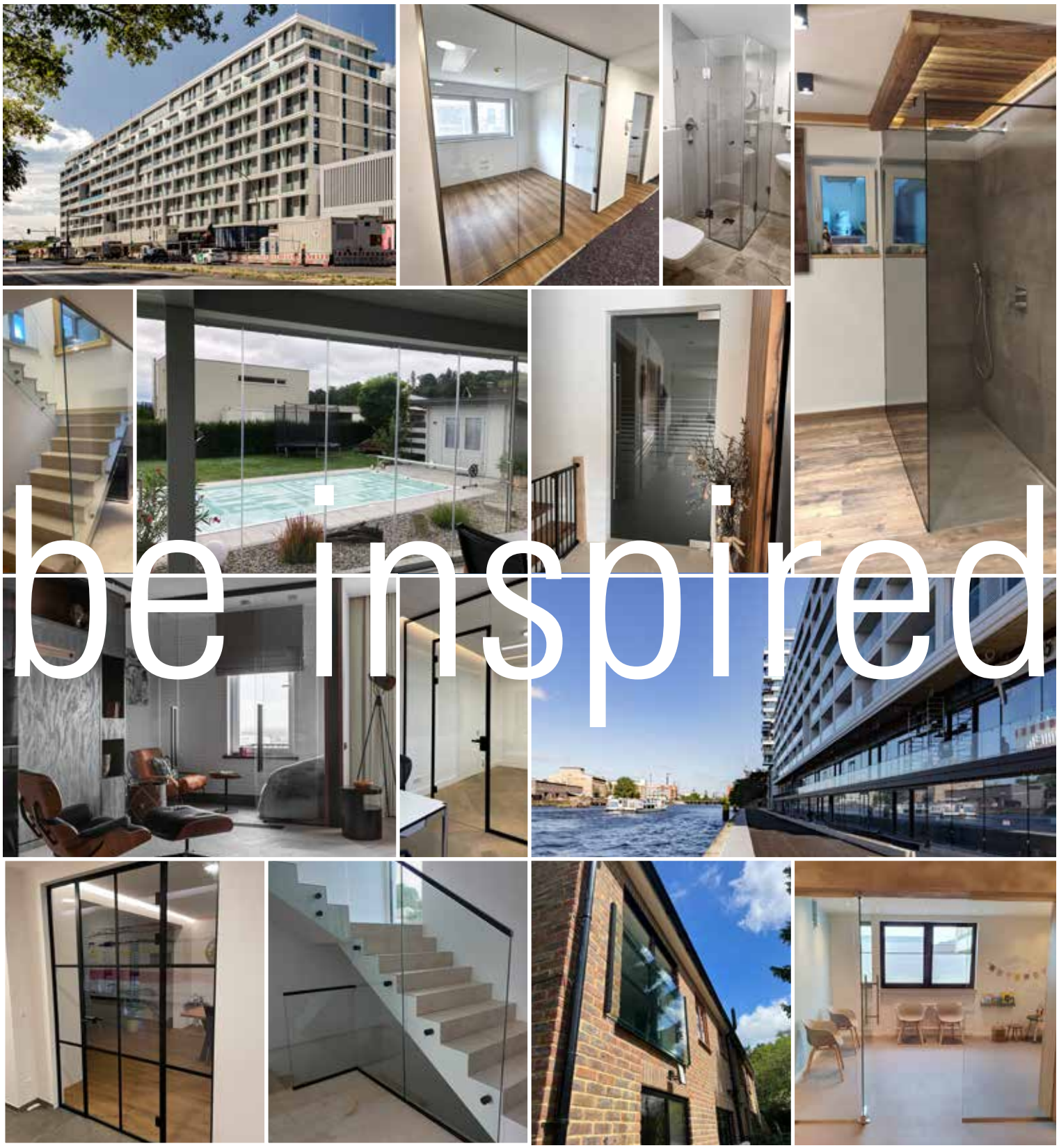

Bohle

Deutschland

Bohle AG
Dieselstr. 10
42781 Haan

beschlag@bohle.de
02129 5568-951

Österreich

Bohle GmbH
Lemböckgasse 63/2/1
1230 Wien

info@bohle.at
+43 1 804 4853-0

www.bohle.com

KA 189DEAT · 1224 · 2024-9255 · wmd 2.0